

PLAN URBANISTIC GENERAL ORAS BUMBESTI-JIU SI LOCALITATILE APARTINATORAE REGLEMENTARI ECHIPARE EDILITARA CANALIZARE

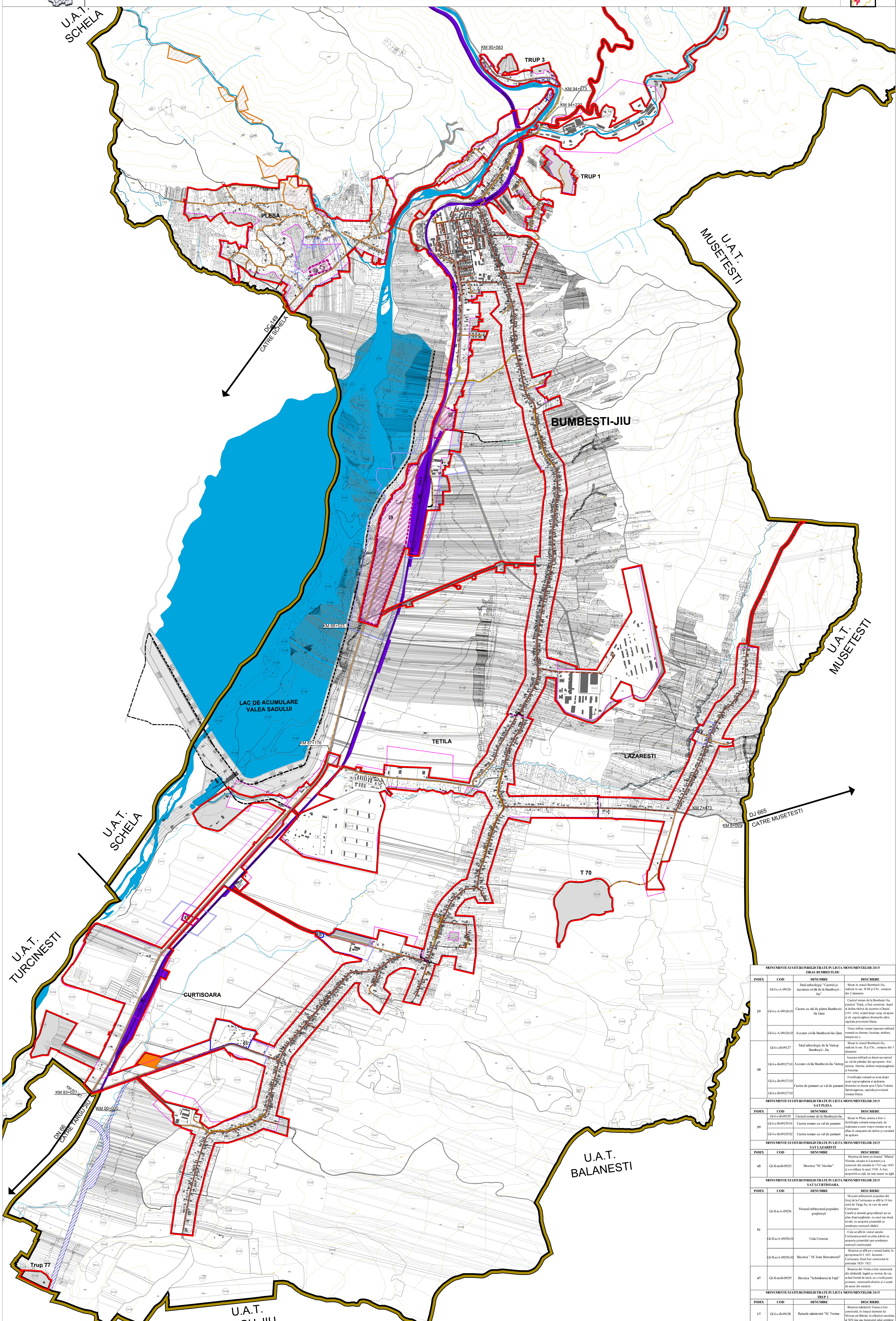
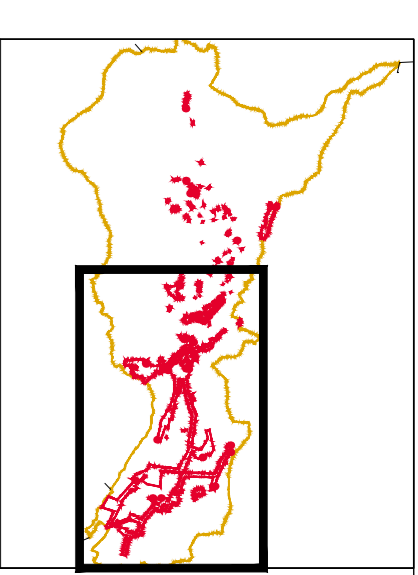
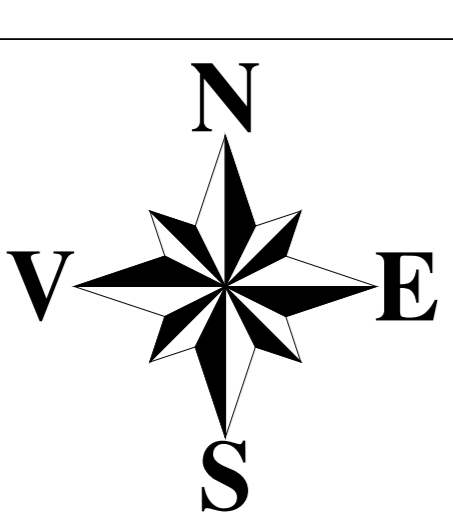
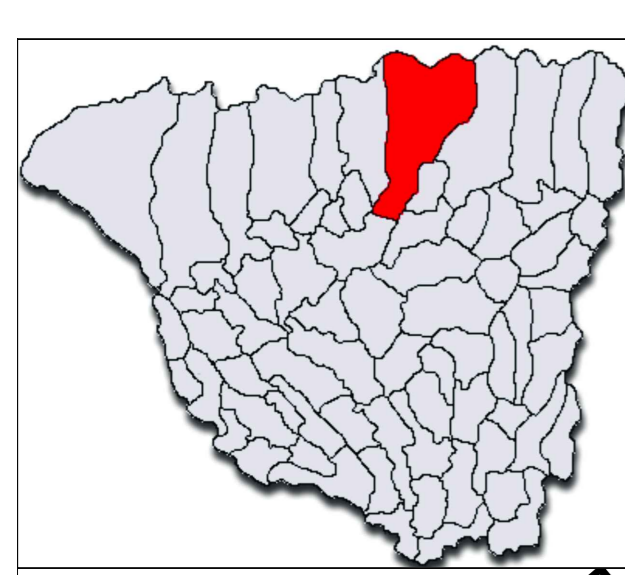

- LIMITE**
- LIMITA TERITORIULUI ADMINISTRATIV AL ORASULUI BUMBESTI-JIU
 - LIMITA INTRAVILANULUI PROPOS
 - LIMITA INTRAVILANULUI EXISTENT
 - SUPRAFETE SOLICITATE PENTRU INTRODUCERE IN INTRAVILAN
- ELEMENTE REAMBULARE**
- CONSTRUCTII
 - HIDROGRAFIE
 - AFLUENTI
 - CURBE DE NIVEL

CAI DE COMUNICATIE

- STRAZI IN INTRAVILAN
- DRUMURI DE EXPLOATARE (extravilan)
- STRAZI PROPUSE CU CARACTER ORIENTATIV
- ZONA TRANSPORTURI - C.F.R.
- TEREN REZERVAT PENTRU DRUM EXPRES

ZONE CONSTRUITE SI NATURALE PROTEJATE

- MONUMENTE INCLUSE IN LISTA MONUMENTELOR ISTORICE
- SITURI ARHEOLOGICE INSCRISE IN LISTA MONUMENTELOR ISTORICE
- SIT ARHEOLOGIC REPERAT
- LIMITA ZONA PROTECTE FATA DE OBIECTIVELE CU VALOARE DE PATRIMONIUL CUI "ZONE CONSTRUITE PROTEJATE"
- ZONA CARIERA

RETELE TEHNICO - EDILITARE ALIMENTARE CU CANALIZARE EXISTENT

- STATIE DE EPURARE A APEI LAZARETI
 - RETEA MAJORA DE CANALIZARE A APELOR UZATE IN SISTEM UNITAR
 - RETEA MAJORA DE CANALIZARE A APELOR REFULATE IN SISTEM UNITAR
- PROPOS**
- RETEA MAJORA DE CANALIZARE A APELOR UZATE IN SISTEM UNITAR

ZONE DE PROTECTIE

- ZONA DE PROTECTIE SANITARA (Conf. Ordinului 119/04.02.2014 pentru aprobarea Normelor de igiena si sanatate publica privind mediul de viata al populatiei - EPURARE APA+ 100m; conf. Hotarare 930/11.08.2005 pentru aprobarea Normelor speciale privind caracterul si marimea zonelor de protectie sanitara si hidrologica - REZERVOR APA, STATIE POMPARE APE - 20 m, STATIE TRATARE-20m)

MONUMENTE SI SITURI INREGISTRATE IN LISTA MONUMENTELOR 2015			
INDEX	COD	DENUMIRE	DESCRIERE
29	QI-8-a-A-09126	Situl arheologic "Castelul si apeductul de la Bumbesti-Jiu"	Situat in satul Bumbesti-Jiu, realizat in sec. III p. Chr., compus din 2 elemente.
	QI-8-a-A-09126.01	Castro cu val de pamant Bumbesti-Jiu	Castro roman de la Bumbesti-Jiu, partial "Gara", a fost construit dupa al doilea razboi de secol si a fost construit in jurul anului 1900, cu scopul de a proteja si a impiedica drumurile catre statiunile prusice Dacia.
	QI-8-a-A-09126.02	Ascarie civila Bumbesti-Jiu	Vista militar romana (casare militar) format cu terme, locuina, atelier, templu etc.
	QI-8-a-B-09127	Situl arheologic de la Vintop Bumbesti-Jiu	Situat in satul Bumbesti-Jiu, realizat in sec. III p. Chr., compus din 1 element.
30	QI-8-a-B-09127.01	Ascarie civila Bumbesti-Jiu Vintop	Ascarie militar cu deservis castru si val de pamant de apărare. Actiunile de cercetare arheologica si locuina.
	QI-8-a-B-09127.02	Centru de parcare cu val de pamant	Fortificatie romană cu oaza degea pe care s-a construit in jurul anului 1900, cu scopul de a proteja si a impiedica drumurile catre statiunile prusice Dacia.
	QI-8-a-B-09127.03	Centru de parcare cu val de pamant	Fortificatie romană cu oaza degea pe care s-a construit in jurul anului 1900, cu scopul de a proteja si a impiedica drumurile catre statiunile prusice Dacia.
MONUMENTE SI SITURI INREGISTRATE IN LISTA MONUMENTELOR 2015			
INDEX	COD	DENUMIRE	DESCRIERE
39	QI-8-a-B-09129	Castro roman de la Bumbesti-Jiu	Situat in Plesa, acesta a fost o fortificatie romană temporara, de dimensiuni mici, construita de catre legiunile romane in jurul anului 1900.
	QI-8-a-B-09129.01	Castro roman cu val de pamant	Fortificatie romană temporara, de dimensiuni mici, construita de catre legiunile romane in jurul anului 1900.
	QI-8-a-B-09129.02	Castro roman cu val de pamant	Fortificatie romană temporara, de dimensiuni mici, construita de catre legiunile romane in jurul anului 1900.
MONUMENTE SI SITURI INREGISTRATE IN LISTA MONUMENTELOR 2015			
SAT LAZARETI			
INDEX	COD	DENUMIRE	DESCRIERE
45	QI-8-a-B-09255	Biserica "St. Nicolae"	Biserica din satul Lazaresti, construita in jurul anului 1900, cu ocazia anului 1938. A fost construita de catre comunitatea ortodoxa din satul Lazaresti.
MONUMENTE SI SITURI INREGISTRATE IN LISTA MONUMENTELOR 2015			
SAT CURTISOARA			
INDEX	COD	DENUMIRE	DESCRIERE
51	QI-8-a-A-09256	Muzeul arheologic popular gotic	Muzeul arheologic popular din satul Curtisoara, construit in jurul anului 1900, cu ocazia anului 1938. A fost construit de catre comunitatea ortodoxa din satul Curtisoara.
	QI-8-a-A-09256.01	Calea Comon	Calea de acces la muzeul arheologic popular din satul Curtisoara, construit in jurul anului 1900, cu ocazia anului 1938. A fost construit de catre comunitatea ortodoxa din satul Curtisoara.
	QI-8-a-A-09256.02	Biserica "St. Iulian Botezatorul"	Biserica din satul Curtisoara, construita in jurul anului 1900, cu ocazia anului 1938. A fost construita de catre comunitatea ortodoxa din satul Curtisoara.
47	QI-8-a-B-09255	Biserica "Schimbarea la Figura"	Biserica din satul Tetila, construita in jurul anului 1900, cu ocazia anului 1938. A fost construita de catre comunitatea ortodoxa din satul Tetila.
MONUMENTE SI SITURI INREGISTRATE IN LISTA MONUMENTELOR 2015			
INDEX	COD	DENUMIRE	DESCRIERE
17	QI-8-a-B-09128	Ruinele mănăstirii "St. Trifon"	Biserica mănăstirii Văghea a fost construita in timpul domniei lui Constantin al II-lea, in jurul anului 1900.

TITULU PROIECT: ACTUALIZARE PRIN REVIZUIRE PLAN URBANISTIC GENERAL (P.U.G.) PENTRU ORASUL BUMBESTI-JIU SI LOCALITATILE APARTINATORAE SI REGULAMENTUL LOCAL DE URBANISM (R.L.U.) AFERENT

BENEFICIAR: ORAS BUMBESTI-JIU, JUDETELUL GORJ

PROIECTANT GENERAL: S.C. MAS-ART DESIGN S.R.L.

PROIECTANT DE SPECIALITATE: S.C. ANEAL DESIGN S.R.L.

REZERVOR APA, STATIE POMPARE APE - 20 m, STATIE TRATARE-20m

STUDIUL GEOTEHNIC: Ing. Ingeluz Daniel Anitescu

STUDIUL ISTORIC: Arh. Stefan Camil

TITULU PLAN: REGULAMENTUL URBANISTIC ECHIPARE EDILITARA

Nr. Proiect: U02/2015

Data: 2023

Scara: 1/20000

Nr. planșă: U45c